朝鮮日報

發行 서울市太平路一街 社 朝鮮日報 社

經濟的紐帶를强化

比國發展을全幅援助

트、퀴會談에 白堊舘서聲明

【워싱톤十二日發UP고려】 퀴리노 比律賓共和國大統領과 「트루만」 美國大統領은 共同聲明을 發表하였는데 이는 兩首相의 懷前承認을 받았다는 것으로 正式共同聲明은 아니다 이에 依하면 美國은 自治政府의 發展을 促進시키고 그들의 獨立을 維持하기 위하여 經濟的紐帶를 强化하려는 比國民의 努力에 對한 同情的支持를 繼續하겠다는 것이다.

太盟參加는 七個國豫想

大規模防衛會談

퀴大統領、美軍部間에

퀴氏華府出發

十二日「뉴ー욕」에

美對中白書槪要

三、마ー샬調停의經緯

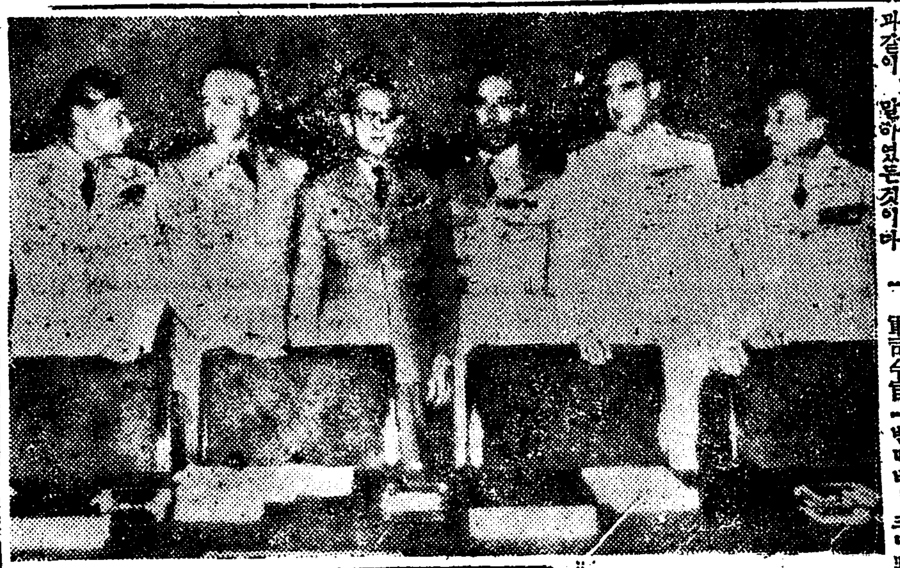

美伊軍事會談

「太盟支持」 比「라우렐」派도

八·一五祝典에 콜터少將來韓

吳氏맥將軍會談

歐洲會議 長에 스白國外相當選

韓國은어디로 (二)

오리버博士의論評

美國의責任對象

한두個의假定、

무가지의對答

蘇에戰意薄弱

對韓援助로防衛可望

太盟意義는遠大

官紀肅正에銳意調査

李大統領、記者團會見談

美「軍援案」難航

西歐局限修正案提出

國共戰況

民國大會計劃

國民會에서

民强對委創總

十二政黨代表參加

美英對中策協調

애치슨、베빈兩氏近間에會談

日歸還兵에 行動規定令

捕虜送還을呼訴

日人이中共軍에

廣東事態緊迫

公務員法公布

經濟界

日通一丁處

人事往來

去來停止

八面鋒

永井隆 著·李承澤 譯

發賣!

長崎의鍾

═原子彈에맞고서═

第二次 世界大戰을 終結지은 原子彈爆發 四週年을맞이하여 廣島, 長崎等地에서는 同時同時刻에 第三次〃平和祭〃를 開催하고 〃平和의鐘〃을 울리며 同類의 事件이 再發되지 않기를 祈願하고있는 이때에 本冊子가 平和를 念願하고있는 이땅에도 드디어 나타나게 됨은 決코 偶然한 事實이 아닐것이다!

이冊은 原子力을 研究하던 日科學者가 長崎에서, 原子彈爆發當時 目擊하고 原子病에 걸린몸으로써 본바, 들은바, 調査한바, 느낀바를 率直히 報告된 世界最初의 原子爆彈體驗으로서 全世界人類의 注目을 받을뿐만 아니라 第三次大戰이 惹起된다면? 全人類와 文化는 如何히 될것인가? 하는 點에 있어서 科學的, 學術的, 道德的, 價値로서 반드시 남음이있을 名著이다!

이冊은 今年二月에 發行 된것으로써 이것을 飜譯하는 途中에 온 日本新聞을 보면 今年度에들어서 이冊이 「벧스트 세엘」 이 되어있고 演劇이나 英譯等으로도 기위 紹介가 되어있다!

이冊을 一讀하면 누구나 原子爆彈의 實相을 알이알것이며 사람들로하여금 自然이 戰爭을 憎惡하고 平和를 사랑하지 않을수 없을것이다! 값 280, 우 50

發行 三一出版社

서울市中區明洞一街五九·電本(2) 445

三一書苑

서울市鍾路區鍾路二街九·電光(3) 31

文教部認定畢

(4282·8·11日附)

中等學校國語教科書(男女共用)

新生中等國語

販賣開始!!

서울大學校·敎授 國語敎育硏究會長 趙潤濟 編

신생 중등국어	第一學年用	菊版	240圓
	第二學年用	菊版	260圓
	第三學年用	菊版	230圓

◎特히本敎科書를採擇하시는學校와敎師님에게는敎授用參考書를無料進呈합니다(目下印刷中·九月上旬안으로發送豫定)

◎配本關係上必要하오니 採擇하실 學校는決定되는대로指定書店을 通하시든지 또는直接本社로 所要部數를豫約하여주시요

◎實物見本이 必要하신 學校는 下命대로 謹呈하겠습니다

서울市中區乙支路三街175

大學出版社

電話本局(2) 4748番 振替서울5573番

皮膚·泌尿·性病科

吳元錫醫院

서울市安國洞네거리 電光(3)二一三一番

(診察時間 自午前九時至午後五時)

炎·支氣管·百日咳·喘息·咳嗽·祛痰에

鎭咳液

서울市中區貫鐵洞16 東亞藥品貿易株式會社 全國有名藥店販賣

賣車

貨物自動車 交換도可함

現在市內서 營業中

問議處 南大門一街九四 大韓通運株式會社內 鄭

電話(2) 三四〇八番

脫退聲明書

四二八二年八月十一日 鄭德萬

長篇大衆小說

海鳥曲

尹白南 著 五九四頁 定價 五〇〇圓

人跡끊인嶮路를달리는 젊은女人 그의貞操를노리고뒤를좇는好惡한포교一! 지금으로부터百三十年前純祖辛酉年사옥의迫害하에 敎徒들의머리위에떨어졌을때이야기 尹白南氏의獨特한劇的構想!熟練한表現! 事件進展의妙味!大衆小說의極致!

發行及總販 서울鍾路二街 永昌書舘 電話光化門(3)一五三二番 振替서울三四五番

販賣開始

【文敎部 檢定畢】

나쇼날 英語讀本

THE NATIONAL ENGLISH READERS

BOOK 1	30圓	定	BOOK 4	300圓	修正
BOOK 2	〃		BOOK 5	30圓	納本中
BOOK 3	〃	價	BOOK 6	270圓	

서울市中區寶貫洞2街6

發行處 株式會社 民敎社

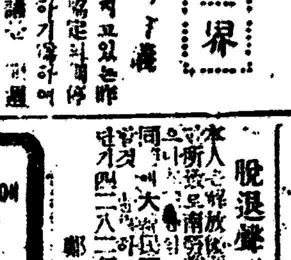

學生募集

一、募集人員 晝夜間各一〇〇名

二、應募資格 女子中學三年修了者

三、提出期間 自七日八日 至八月十五日

一、其他詳細來問

무궁화高等洋裁學院

培材中學入口(西小門洞一七)

板유리

朝鮮유리工業株式會社

電光(3)三二九二

나라의 八·一五를 前後하야
慶祝行事를 記念은 多彩로

一、慶祝式典 八月十五日上午十時 於中央廳
一、市民慶祝大會 八月十五日下午三時
一、獨立一週年記念 體育大會
一、獨立一週年記念 演劇·音樂 公演
一、獨立記念 展覽會
一、市內 各 行進

寄贈憑藉하는 輸入 앞으로는 一切 禁止!
尹商工長官 强硬한 態度를 表明

韓中間船舶往來等
蔣總統隨行員과 安協이 成立

譚官長 通交詩

李副統領에게 蔣總統 記念品 傳達

陸軍本部軍樂隊 臨津地區를 慰問

管財總局事件
被告全部가 犯行是認

施實戒警常非 15前後하여

蘇聯領事館
管理人等 二名 被檢

臺灣石炭 輸入을 劃策!
兩者間에 基礎的인 諒解成立

太平洋漁業 西大洋漁業 에

急行列車에 旋風機 設置

越南以北事 歡迎會 盛況

京釜湖南의 解放者號
三千里와 無窮花로 改稱

僞造車票所持者 無賃乘車로 看做

蟾津發電 被襲
暴徒가 配電盤破壞

大學入學檢定試驗

煉炭技術을 向上시켜
機關車에 國產炭을 積極利用

官報 週報
서울市總取扱所
서울市太平路二街四三
(大韓門越便)
電話本局一五八八番

文化

七月小說評
虛構와 眞實 (一)
林 肯 載

手榴始發式

李總理邸宅移轉

廣木等 特配

文學家同盟員 送廳

스스로 自己盲腸을 手術한 醫師

陸軍寫眞展覽會

第一期訓練修了
靑年 靑連山面團部

自稱 大尉 逮捕

長篇小說 群像 (四)
朴 泰 遠 作
金 ○ 畫

第二章 (十一)

脫黨聲明書
文 中 ○

尋兒懸賞

慶祝 大韓民國獨立一週年記念映畫
愛情이 넘쳐흐르는 두젊은 靑春男女!
이별을 짜고도는 悲哀와 憤激과 絶望에서 새로
운삶의 世界를찾는 사랑의 珠玉篇!

靑春行路

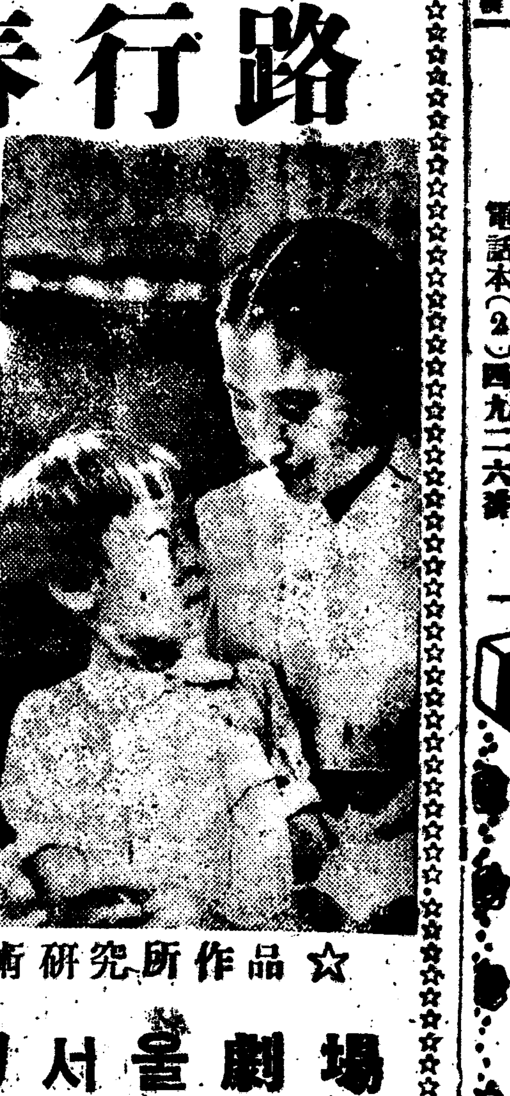
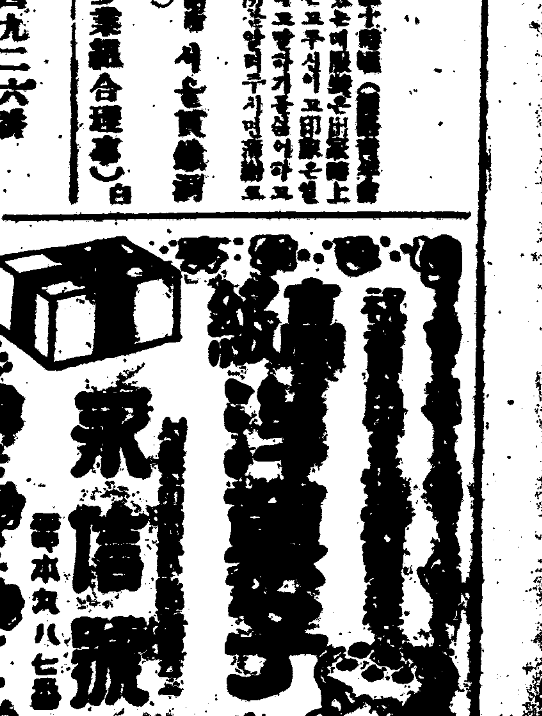
主題歌 純情의 曲
作詞 李扶風
作曲 黃文平
노래 金海
演出 張晃海
撮影 徐珖範
照明 高海振
錄音 趙琮國
音樂 黃文平
出演
☆ 映畫藝術研究所作品 ☆
13日封切 서울劇場